

take free

2018.vol.3



直島観光サイト
<http://www.naoshima.net/>

直島を迷わず巡るための
アートと食と交通の
基本エリアマップ

Naoshima Area Map

なおしま エリアマップ



ベネッセハウス周辺

地中美術館 ※予約(オンラインチケット)制



Photo: Seichi Ohsawa

瀬戸内の美しい景観を損なわないよう建物の大半を地下に埋設した美術館。クロード・モネ、ジェームズ・タレル、ウォルター・デ・マリアの作品が安藤忠雄設計の建物に恒久設置されています。

チケットの購入は、www.e-tix.jp/chichu/

開館時間
3月1日～9月30日
10:00～18:00(最終入館17:00)
10月1日～2月末日
10:00～17:00(最終入館16:00)

休館日
月曜日
※祝日の場合開館、翌日休館

鑑賞料金
2,060円
※15歳以下無料

電話番号
087-892-3755

1-3

map

ベネッセハウス周辺

ベネッセハウス ミュージアム



Photo: Tadasu Yamamoto

美術館とホテルが一体となった施設。アーティストが直島に滞在し、この場所のために制作したコミッションワークが多いのが特徴です。また、数多くの現代アートコレクションも展示されています。

開館時間
8:00～21:00(最終入館20:00)

休館日
年中無休

鑑賞料金
1,030円
※15歳以下の方とベネッセハウスにご宿泊のお客様は無料

電話番号
087-892-3223

1-3

map

ベネッセハウス周辺

李禹煥美術館



Photo: Tadasu Yamamoto

国際的に活躍するアーティスト・李禹煥の作品と安藤忠雄の建築を融合させた美術館。

自然、建築、作品が呼応し響き合う静謐な空間は、静かにゆっくりと思索する時間を与えてくれます。

開館時間
3月1日～9月30日
10:00～18:00(最終入館17:30)
10月1日～2月末日
10:00～17:00(最終入館16:30)

休館日
月曜日
※祝日の場合開館、翌日休館

鑑賞料金
1,030円
※15歳以下無料

電話番号
087-892-3754(福武財団)

1-3

map

屋外作品

ベネッセハウス周辺には、屋外作品が多数点在しています。瀬戸内海の風景とともに、歩いてご鑑賞ください。

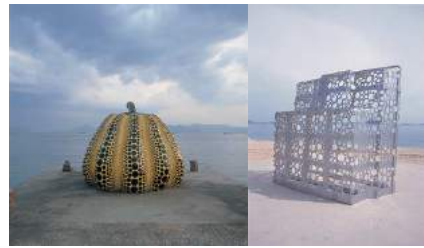

Photo: Shigeo Anzai, Osamu Watanabe

左:草間彌生 "南瓜" 1994年

右:大竹伸朗 "シップヤード・ワークス 船尾と穴" 1990年

休館日
年中無休

※ベネッセハウス周辺は自動車・自転車の乗り入れが規制されています。

本村

家プロジェクト



Photo: Norihiro Ueno

古い家屋を改修し、アーティストが家の空間そのものを作品化するアートプロジェクト。今日も生活が営まれる場に、歴史や地域の文化と現代アートが織りなす空間が作り出されています。

開館時間
10:00～16:30
※「鎌王神社」の本殿と拝殿はいつでもご見学、ご参拝いただけます

休館日
月曜日
※祝日の場合開館、翌日休館

鑑賞料金
共通チケット(きんざを除く)
1,030円
ワンサイトチケット
410円
※15歳以下無料

「きんざ」は要予約、
鑑賞料金510円

電話番号
087-892-3223(ベネッセハウス)

チケット販売所/ベネッセハウス、本村ラウンジ&アーカイブ、直島町観光協会(海の駅おしま内)、

本村

ANDO MUSEUM



Photo: Yoshihiro Asada

開館時間
10:00～16:30(最終入館16:00)

休館日
月曜日
※祝日の場合開館、翌日休館

鑑賞料金
510円
※15歳以下無料

電話番号
087-892-3754(福武財団)

安藤忠雄の設計による打ち放しコンクリートの空間が、直島・本村地区に残る築約100年の木造民家の中に新しい命を吹き込んでいます。

C-7

map

宮ノ浦

直島銭湯「I♡湯」

C-3
map



Photo : Osamu Watanabe

アーティスト・大竹伸朗による実際に入浴できる美術施設。直島島民の活力源となること、また訪れる人々と島民との交流の場として愛される銭湯となることを目指しています。

開館時間

13:00~21:00 (最終受付20:30)

休館日

月曜日
※祝日の場合開館、翌日休館

鑑賞料金

650円
※15歳以下300円
(3歳未満は無料)

電話番号

087-892-2626
(NPO法人直島町観光協会
8:30~18:00)

宮ノ浦

宮浦ギャラリー六区

C-2
map



Photo : Kimito Takahashi

建築家・西沢大良により、かつて島民が娯楽を求めて行きかっていた「パチンコ999 (スリーナイン)」が、隣接する公園とともに、島内外の人々が集うギャラリーとして生まれ変わりました。企画展示やワークショップ、トークイベントなどを実施する場として活用しています。

現在休館

イベント情報などはベネッセアートサイト直島のウェブサイト (www.benesse-artsite.jp) をご覧ください。

ベネッセアートサイト直島

とは?



Photo : Naoya Hatakeyama

1980年代より、瀬戸内に浮かぶ直島、豊島、犬島の3つの島を舞台にベネッセホールディングスと福武財団が展開しているアート活動の総称です。

穏やかな海に囲まれた島々、そこに息づく人々の暮らし。瀬戸内の島固有の風景や自然と融和した現代アートは、訪れる人の心を開きメッセージを放ちます。自然、アート、建築が融和することで生まれた、ここにしかない場所を、ぜひ体感してください。

公式ウェブサイト
www.benesse-artsite.jp

ART Column

アート × 建築のコラム



直島パヴィリオン 所有者：直島町 設計：藤本壮介建築設計事務所

直島諸島に“もうひとつの島”が
新たに加わりました!

宮ノ浦エリア 直島パヴィリオン [C-4]

建築家、藤本壮介氏による作品。27の島々からなる直島諸島に28番目の島として誕生しました。直島の自然や風景をアートとして感じることができる作品です。

約250枚のステンレス網で構成され、中に入ることもできます。

小さな美術館のような建築空間が、来島者を迎え、島の人々が立寄る開かれたアートスペースともなります。

各施設はメンテナンスや天候等により臨時休館にすることがあります



島食 Do みやんだ

Tel.087-813-4400



日替わり定食 1,300円～

- 11:30～14:00(L.O13:30)
17:30～20:00(L.O19:30)
月曜休、不定休
- 島でとれた旬の魚とカメノテのみそ汁を食べてみまい

ニューおりんぴあ

Tel.087-892-3092



和定食 2,000円

- 17:00～22:00 (L.O 21:00)
日曜休、不定休
- 新鮮な瀬戸内の海の幸が自慢

たこ焼きふうちゃん

Tel.090-6435-3615



たこ焼き 500円

- 13:30～17:30
不定休
- たこ焼き、いか天のテイクアウト

Cafe Ougiya
(カフェ おうぎや)

Tel.090-3189-0471



直島マカロン 450円

- 11:00～19:00
年末年始休
- 島の玄関口で笑顔でお迎え

海の見えるお食事処
「なごみ」

Tel.087-892-2458



とんかつ定食 700円

- 10:00～17:00
(10～6月 火曜～14:00)、月曜休
- 総合福祉センター内にあるレストラン

Little Plum
(リトルプラム)

Tel.087-892-3751



ドライカレー 900円

- 水曜～日曜 9:00～22:00 (L.O 21:30)
火曜 17:00～22:00 (L.O 21:30)
月曜休、不定休、時間変更あり

Cin.na.mon
(シナモン)

Tel.087-840-8133



直島カレー 900円

- 11:00～15:00 (L.O 14:30)
17:00～22:00 (L.O 21:15)
月曜休、不定休
- おしゃれな店内でゆっくりと流れる時間をお楽しみください

Shioya ダイナー

Tel.087-892-3290



ケイジャンチキンコンボ 1,400円

- 17:00～21:00 (L.O 20:00)
金曜休、不定休
- Dericias Foods & Vintage Store with Rock n Roll Music!

魚河岸
7070 (ナオナオ)

Tel.090-2544-1124



海鮮丼 3,500円

- 11:30～14:00
17:30～21:00
日曜休、月曜昼休
- 全国から逸品が集う海鮮料理店。あの「のざき牛」もあります

木の崎うどん
直島店

Tel.080-8636-7903



温玉肉ぶっかけ 530円

- 11:00～15:00
(売切れ次第閉店)
木曜休
- 本格手打ちセルフうどん

ゆうなぎ

Tel.087-892-3046



ヒラメ唐揚げ定食 1,200円

- 11:00～19:00
不定休
- 直島産「なおしまヒラメ」料理をお楽しみ下さい

カフェ&バー
SARU

Tel.080-3697-9940

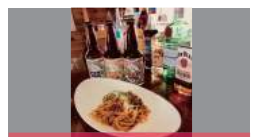

本日のパスタ 800円

- 16:00～0:00
木曜休、不定休
- 島唯一の深夜営業のBAR

ミカツキショウテン

Tel.087-813-1322



エスプレッソ 350円～

- 8:30～17:00
木曜休
- スペシャルティコーヒー豆を使用したコーヒースタンド

SPARKY'S Coffee
(スパークイズコーヒー)

Tel.087-897-6606



日替わりランチプレート 1,500円

- 8:00～18:00
(L.O フード 17:00/ドリンク 17:30)
不定休
- 宮之浦港より徒歩4分。映画がコンセプトのちょっとホラーで不思議なカフェ。

ちくりん

Tel.080-3766-3435



唐揚げ定食 900円

- 18:00～23:00
日曜休、お盆、正月
- 地元の方も、旅行の方も輪になって楽しめるアットホームな居酒屋

アカイトコーヒー

Tel.090-7974-3778



自家製ガトーショコラ 250円

- 7:00～17:00過ぎ頃
水曜休
- コーヒーと本と直島のこと。瀬戸内で過ごす島時間はココから

APRON CAFE
(エプロンカフェ)
Tel.090-7540-0010



季節のスペシャルセット 1,580円

- 11:00~15:30頃
月曜休、不定休
- 瀬戸内食材たっぷりの季節メニューがお勧め

玄米心食
あいすなお
Tel.087-892-3830



あいすなおセット 850円

- 11:00~L.O 15:00
月曜休、不定休
- 玄米菜食ランチ&植物性ヘルシースイーツ

美乃
(MINO)
Tel.090-5141-5163



エビピラフ(スープ付き) 500円

- 10:00~16:30 (12~2月は休業)
月曜休、不定休
- 角屋近く屋台風のソフトクリームのお店

直島カフェ
コンニチハ
Tel.087-892-3308



コンニチハカレー(シーフード)ドリンクセット 1,350円

- 夏季 10:00~19:00頃
冬季 11:00~18:00頃
不定休
- 目の前に海が広がる、民家を改装したゆるカフェ

和カフェぐう

E-mail: wa_cafe_goo@yahoo.co.jp



直島☆のりのり丼 800円

- 11:00~17:30 (L.O 17:00)
土日祝のみ営業
- 大学生がカフェ運営を通して地域貢献

民宿石井商店・食堂

Tel.087-892-3022



かけうどん 400円~

- 11:00~15:00
月曜休、不定休
- 昔からの商店を改装したうどん屋

瀬戸のおうち
seto.UCHI

E-mail:seto.uchi@shimafes.jp



直島たこ飯、たこ刺身
鯛の塩焼き など海の幸!

- 9:30~22:30
不定休
- 「島フェス」が企画運営する、築100年超の古民家カフェ&宿

maimai
(マイマイ)

Tel.090-8286-7039



直島バーガー 640円~

- 11:00~17:00
不定休
- イトインもテイクアウトもOKの開放感あふれるカフェ

カフェサロン中奥

Tel.087-892-3887



ふわとろオムライスの自家製
トマトソース(ランチセットあり) 800円

- 11:30~15:00, 17:30~21:00(L.O 20:30)
火曜休、不定休
- 南寺から徒歩3分、隠れ家のような古民家カフェ

FRANCOiLE
(フランコイル)

Tel.090-4375-1979



自家焙煎コーヒー 380円~

- 14:00~17:00
月曜+金曜休、不定休
- 家プロジェクト巡りの途中、本格コーヒーでほっと一息できるカフェです

Iwao's Cafe
SEVEN ISLANDS 茶粥亭

Tel.087-892-3885



直島茶粥定食 1,300円

- 7:30~(予約のみ), 11:30~21:00
月曜休、不定休
- 瀬戸内の茶粥の文化を始めとした島や港の郷土料理。家プロジェクト「石橋」となり

島小屋 |
BOOK CAFE & TENT STAY

Tel.090-4107-8821



サンドイッチ 650円~

- 繁忙期10:00-18:00頃
閑散期10:00-16:30頃
※その他の時間帯は応相談
月曜休(冬季は不定休)
- のんびり古民家ブックカフェ

カフェいっぽ

Tel. 090-6976-9176



日替わりランチ 1,000円 ~

- 8:00~16:00
月曜休、不定休
- 自家製の野菜を使った家庭的な料理や手作りケーキをどうぞ
ビーガン料理をご用意できます

直島ごはん
あびすかも

Tel. 090-8286-7039



夕食コース 2,300円~

- 18:30~21:30
日曜・月曜休
- 本村の隠れ家的魚料理店

pan tocori

Tel.087-892-2003



まんまるぱん、自家製酵母ぱん、
ショコラ、など 90円~

- 8:00~日が暮れる頃まで
月曜休、不定休
- 南寺から徒歩3分。古い平屋の小さなぱん屋です

Cafe Restaurant
Garden

Tel.087-892-3301



生バジルとアンチョビのピザ 1,300円

- 11:30~17:00
月曜休、不定休
- 自家製カレーと焼き立てピザのカフェ

一期一会 快鮮 八代田

Tel.080-2948-6437



快鮮 1,500円

- 🕒 12:00~14:30(LO 14:00)
18:00~20:30(LO 20:00)
月曜休、不定休
- 🗨️ 直島の地魚料理を、純和風の落ち着いた雰囲気の家で!ご宴会も賜ります!

D-6
map

よもぎ亭 きまぐれ

Tel.087-892-3654



てんぷら定食 1,200円

- 🕒 11:30~14:00
17:30~20:00(終了早まる場合あり)
木曜休、不定休
- 🗨️ 笑いの絶えない気さくで元気もりもりなお店。団体利用や宴会も可能です

E-9
map

直島らうめん積(つむ)

Tel.087-892-4167



ラーメン唐揚げセット
650円

- 🕒 11:00~14:00、17:00~21:00
月曜休
- 🗨️ 各種定食、一品料理あり

G-4
map

お好み焼き海っ子

Tel.087-892-2358



直島塩やきそば 900円

- 🕒 11:00~13:30
17:00~21:30(L.O 21:00)
水曜休
- 🗨️ 庭園のある居酒屋風のお店

G-5
map

地中カフェ

Tel.087-892-2558



ベークルサンド¥780と各種ドリンク¥550

- 🕒 3~9月 10:30~17:45 (L.O 17:30)
10~2月 10:30~16:45 (L.O 16:30)
地中美術館の休館日に準ずる
- 🗨️ 瀬戸内の美しい風景が一望できるカフェです
※別途美術館鑑賞料が必要です

I-3
map

ミュージアムカフェ

Tel.087-892-3223



イカ墨カレー 1,250円

- 🕒 10:00~17:00 (L.O 16:30)
年中無休
- 🗨️ 作品を鑑賞した後は、穏やかで美しい瀬戸内海が広がるカフェでお寛ぎください

I-3
map

ミュージアムレストラン
日本料理一扇

Tel.087-892-3223



直島御膳 2,000円

- 🕒 11:30~14:30 (L.O 14:00)
年中無休
- 🗨️ 落ち着いた雰囲気の中でゆったりとお食事を楽しめる和食レストラン
※別途美術館鑑賞料が必要です

I-3
map

いっぷく茶屋

Tel.087-892-4121



チャーハン 600円

- 🕒 10:00~17:00 (L.O 16:30)
月曜休、不定休
- 🗨️ 地中美術館、家プロジェクトへそれぞれ徒歩10分

I-3
map

Guest room
青い鳥

Tel.087-892-2012



ハンバーグ定食 800円+税

- 🕒 11:00~16:00
月曜休、不定休
- 🗨️ プリン、シフォンケーキなども作っております

I-2
map

直島ふるさと海の家
つつじ荘

Tel.087-892-2838



自家製生地の
チーズたっぷりピザ 1,080円

- 🕒 火曜~金曜11:00~15:00 (L.O 14:30)
土日祝11:00~16:00 (L.O 15:30)
月曜休(祝日の場合は翌日休)
- 🗨️ 直島で一番海に近いカフェ

G-3
map

直島つり公園
レストハウス

Tel.087-892-2891



鯛のお刺身定食 1,000円

- 🕒 5~9月 土日祝 11:30~14:00
- 🗨️ 期間限定!鯛のお刺身定食

H-3
map



詳細な情報は、直島宿泊

<http://www.naoshima.net/stay/>

● = 素泊まりのみ ● = 女性専用



泊まる

Tomaru Spots Area

ベネッセハウス周辺

MAP 問合せ 料金(税込) 定員

ベネッセハウス [I-3] 087-892-3223 32,076円 132人

宮ノ浦エリア

旅館

旅館 志おや [C-3] 087-892-3050 6,900円 20人

みなとや旅館 [C-3] 087-892-3044 4,320円 40人

ドミトリー

Little Plum (リトルプラム) ● [C-3] 080-1906-3751 3,000円 12人

ドミトリー in 九龍 (クーロン) ● [C-3] 090-7974-2424 3,240円 16人

宿くるむ ● [C-3] 090-5717-1292 3,200円 9人

民宿

民宿 ゆうなぎ ●● [C-3] 087-892-3046 3,300円 8人

ゲストハウス さくら荘 ● [E-3] 080-2888-2431 3,500円 15人

民宿 そよ風 [C-2] 080-2937-6831 3,700円 13人

田舎家 [C-2] 090-3371-9021 3,700円 16人

やどSeven Beach [C-2] 090-7979-3025 3,700円 22人

Cin.na.mon (シナモン) [C-1] 087-840-8133 4,000円 15人

シーサイドハウス 能見 ● [A-2] 087-892-3001 4,000円 7人

萌葱荘 ● ※料金は一部屋料金 [C-3] springgreen@gol.com 7,000円 8人

黄櫨染 (こうろぜん) [C-1] 090-5915-1763 6,800円 30人

ほっこり民宿 清 (さや) ●● [C-1] 087-892-3821 4,500円 8人

宿 星屑 ● ※料金は一部屋料金 [D-2] 080-2904-0798 10,000円 6人

SPARKY's House [C-1] 087-802-4384 6,480円 12人

民宿一棟貸し

宿くるむ [C-3] 090-5717-1292 16,000円 4人

マローラおばさんの家 ● [C-2] 090-7979-3025 15,500円 5人

民宿 銀 (GIN) ● [D-4] 090-4804-3464 17,280円 10人

魚河岸7070 Annex KnowMe [B-2] 087-802-1686 32,000円 9人

本村エリア

民宿

島小屋 I BOOK CAFE & TENT STAY ● [B-6] 090-4107-8821 2,500円 20人

宿家 (やど) 美乃 ● [C-7] 090-5141-5163 3,200円 9人

島宿 あいすなお [C-7] 087-892-3830 2,980円 10人

民宿 おやじの海 [C-7] 090-5261-7670 4,000円 18人

民宿 西村屋 ●● [C-7] 090-5277-8284 4,000円 8人

Bamboo Village (バンブーヴィレッジ) [C-9] 087-892-3739 4,500円 19人

民宿 石井商店、本家 [C-6] 087-892-3022 5,000円 8人

民宿 石井商店、やどかり [C-6] 087-892-3022 4,000円 9人

民宿 いっぱ [C-8] 090-6976-9176 4,000円 6人

ギャラリーインくらやB&B [B-6] 087-892-2253 4,000円 10人

MAP 問合せ 料金(税込) 定員

よもぎ亭 ● [J-2] 087-892-3654 4,800円 10人

茶寮 おおみやげ ● [C-7] 087-892-2328 6,000円 18人

民宿 竹の家 [B-7] 090-3188-8793 3,000円 14人

Guest house SHELL ● [B-5] 080-2947-5873 4,500円 11人

フランコイル [B-7] 090-4375-1979 7,500円 6人

ドミトリー

直島バックパッカーズ [C-6] 080-9130-2976 3,000円 16人

ゲストハウス 路地と灯り ● [C-8] 080-3058-3887 3,200円 12人

隠居家 ● [J-2] 090-7971-0914 5,000円 16人

民宿 笑くん ● [B-9] 090-5692-4594 4,000円 8人

民宿一棟貸し

島小屋 I BOOK CAFE & TENT STAY ● [B-6] 090-4107-8821 40,000円 20人

隠居家 ● [J-2] 090-7971-0914 5,000円 16人

直島バックパッカーズ [C-6] 080-9130-2976 21,600円

積浦エリア

民宿

民宿 SEASON1 ● [H-6] 080-1998-1235 5,000円 15人

民宿 SEASON2 ● [H-5] 080-1998-1235 5,000円 10人

海辺の民宿 波へい ● [I-6] 090-1006-8237 5,000円 10人

民宿 波へい2 ● [I-6] 090-1006-8237 4,000円 6人

HANARE (はなれ) [G-5] 090-3174-0087 4,320円 13人

海辺のGuest House 海っ子 [G-5] 090-4784-3607 4,000円 9人

民宿 おうぎ屋 [G-5] 090-5148-1672 4,100円 20人

Episode1 (エピソードワン) [G-5] 090-9556-1058 5,000円 12人

La Curacion (ラ・クラシオン) [G-5] 090-9556-1058 5,500円 12人

民宿 おかだ [G-6] 080-1942-1119 4,200円 10人

宿泊所 めん宿 浦(うら) [G-4] 090-8693-8707 3,000円 12人

ホテル

ホテル WRIGHT STYLE (ライトスタイル) [G-5] 087-813-2533 12,200円 18人

その他のエリア 横防・文教・納言様・直島ダム湖畔・向島・琴弾地

民宿 よこんぼ ● [I-3] 090-1573-7735 4,000円 16人

民宿 ふうちゃん [I-3] 090-6435-3615 4,000円 8人

はなみずき ●● [I-2] 080-1905-0604 4,000円 11人

Guest room 青い鳥 [I-2] 087-892-2012 4,000円 7人

いっぶく茶屋 [I-3] 087-892-4121 5,800円 10人

ゲストハウス 向島集会所 ● [J-2] 087-892-2876 3,000円 12人

癒しのコテージ OHANA (オハナ) ● [G-2] 090-3375-5169 16,000円/棟 16人

直島ふるさと海の家 つつじ荘 [G-3] 087-892-2838 3,780円 67人

プチゲストハウス「ホッと直島」 ● [I-2] 080-2887-4724 4,000円/棟 8人

A

B

C

D

E

宮ノ浦エリア

1

2

3

4

- …… お食事処、カフェ
- …… レンタルサイクル
- …… お買い物、お土産品
- …… アート施設、屋外作品

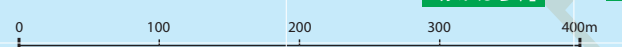

本村エリア

5

6

7

8

9



琴弾地エリア

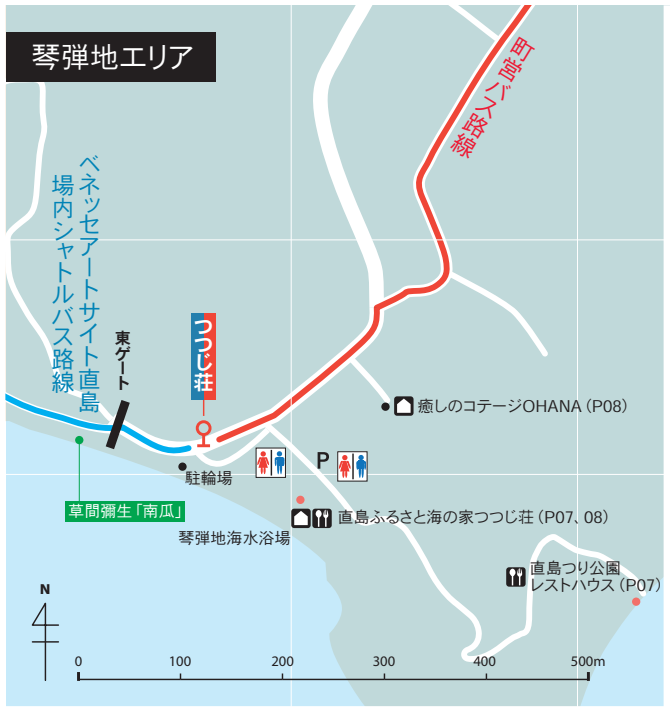

広域地図

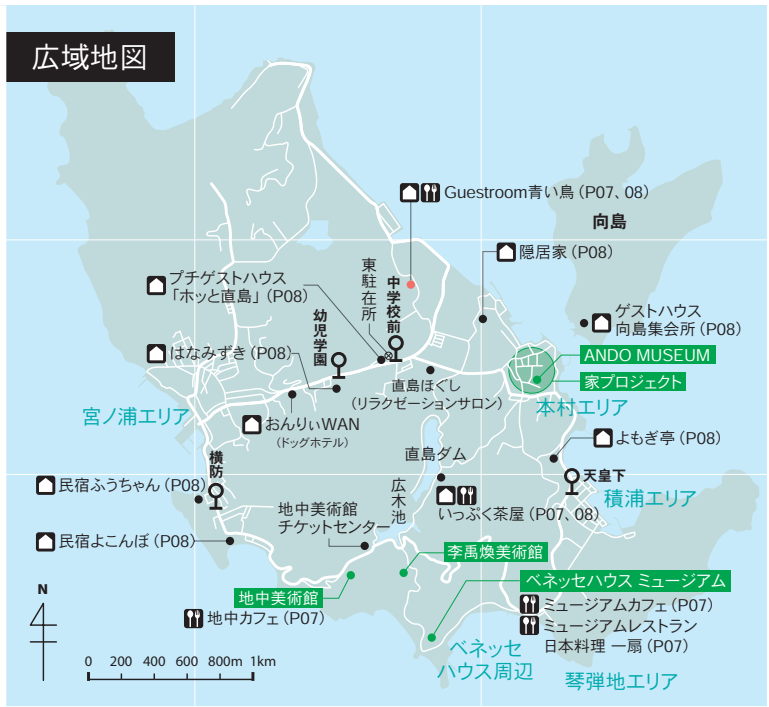

積浦エリア



スーパー・コンビニ

三菱マテリアル直島生活協同組合 本店 [D-1]
TEL.087-892-2121
[営] 10:00~19:30 (日曜~15:00)
[休] 年末年始

三菱マテリアル直島生活協同組合 本村店 [C-8]
TEL.087-892-4140
[営] 10:00~17:00 (日曜~15:00)
[休] 年末年始

セブン-イレブンなおしま店 [D-3]
TEL.087-840-8139
[営] 6:30~22:00
[休] 年中無休

ドッグホテル

おんりいWAN [I-2]
TEL.087-892-2501
[営] 9:00~17:00 [休] 月曜日+木曜日午後

リラクゼーションサロン

直島ほぐし [I-2]
TEL.090-4502-0090
[営] 19:30~24:00 (最終受付22:00)
[休] 日曜日、G.W、お盆、年末年始

レンタサイクル

※案内所ではレンタサイクルは取り扱っておりません。
※レンタサイクルは乗り捨てはできません。必ず店舗にご返却ください。

①おうぎやレンタサイクル [C-4]

※事前予約可
TEL.090-3189-0471
[営] 9:00~18:00
[休] 元日

🚲 [料] 300円/日 (シティサイクル)
1,000円/日 (電動自転車)

🚲 [料] 1,500円/日 (電動バイク)
12~2月 800円/日、半日 500円/日

🚗 [料] 1,000円/時
6,000円/日 (19:00まで)
(ガソリン・保険料込)

②Little Plum [C-3]

※事前予約可
TEL.080-1906-3751
[営] 9:00~22:00 [休] 月曜+不定休

🚲 [料] 500円/日 (変速機付き)
1,500円/日 (電動自転車)

レンタルバイク

③T.V.C. 直島レンタル

宮浦店 [C-3] / 本村店 [C-5]
※レンタル利用の方は手荷物預り無料
※宮浦店・本村店どちらもレンタル・返却可能
※宮浦店のみ事前予約可
TEL.087-892-3212 (宮浦店)
[営] 8:30~18:00 (7~10月:~19:00)
本村店は8:30~18:00頃
[休] 月曜+不定休

🚲 [料] 500円/日 (変速機付き)
1,500円/日 (電動自転車)
※12~2月 1,000円/日
1000円/日 (ロードバイク)

🚲 [料] 2,500円/日 (50cc)
4,500円/日 (125cc)

④ゆうなぎ [C-3]

TEL.087-892-3046
[営] 8:00~19:00 [休] 不定休

🚲 [料] 300円/日 (シティサイクル)
500円/日 (変速機付き)

レンタカー

⑤Cafe Restaurant Garden [D-6]

TEL.087-892-3301
[営] 11:30~夕方 [休] 月曜+不定休
🚲 [料] 500円/日 (変速機付きもあり)

⑥島小屋 | BOOK CAFE & TENT STAY [B-6]

TEL.090-4107-8821
[営] 10:00~18:00 (冬季:~17:00)
[休] 月曜 (冬季/不定休)

🚲 [料] 500円/日

直島レンタカー (店舗なし)

※利用時間や受け渡し、その他相談可能
TEL.090-2862-7040
[営] 10:00~17:00 [休] 不定休

🚗 [料] 7,000円/日
(10:00~17:00 ガソリン代込)
10,000円/日
(10:00~翌10:00 ガソリン代込)

手荷物預かり

(宮ノ浦周辺) 全て [C-3]

③T.V.C. 直島レンタルサービス

[料] 500円/個
※レンタル利用の方は無料

④ゆうなぎ

[料] 大:500円/個、小:300円/個

⑥海の駅「なおしま」コインロッカー

[料] 500円、300円、200円

⑦直島町工会

[料] 500円/個 (平日のみ)
※島内一部飲食店などで利用できる割引券付き

病院

直島町立診療所 (ふれあい診療所)
TEL.087-892-2266 [C-1]

警察

東駐在所 TEL.087-892-3013 [I-2]
西駐在所 TEL.087-892-3017 [C-2]

バス路線（島内のアクセス）

宮浦港 ⇒ 農協前（家プロジェクト）方面 ⇒ ベネッセハウス周辺

【町営バス】大人（中学生以上）100円 子ども（5歳～小学生）50円 ※料金後払い、支払いは硬貨のみ
 【ベネッセアートサイト直島 場内シャトルバス】無料

町営バス時刻表	正門前	6:57				10:00	11:00		12:00						14:27	15:28	15:45	16:22		17:22						
	大坂	↓				10:02	↓		↓					↓	↓	↓	↓		↓							
	オノ神	6:58		8:38		10:03	11:01		12:01	12:10		12:58		13:46	14:28	15:29	15:46	16:23		17:23						
	鷲ノ松	6:59		8:39		10:04	11:02		12:02	12:11		12:59		13:47	14:29	15:30	15:47	16:24		17:24						
	生協前	7:00		8:40		10:05	11:03		12:03	12:12		13:00		13:48	14:30	15:31	15:48	16:25		17:25						
	ふれあい診療所	↓		8:41	9:40	10:06	11:04		↓	12:13		13:01		13:49	↓	14:45	15:32	15:49	16:26		17:26					
	宮浦港	着 発	7:02	7:43	8:43	9:42	10:08	11:06 11:08	11:25	12:05	12:15	12:40	13:03	13:33	13:51 13:55	14:32	14:47 14:50	15:34 15:35	15:51 15:53	16:28 16:29	16:52	17:28 17:30	18:11	19:15	20:45	
	横防	↓	7:44	↓	↓	10:09	↓	↓	12:06	↓	12:41	↓	↓	13:56		↓	↓	↓	↓	↓	↓	↓	↓	↓	↓	↓
	東宮ノ浦	7:03	7:46	9:07	9:47	10:11	11:09	11:26	この便のみ 地中美術館まで運行	12:16	12:43	13:04	13:34	13:58		14:51	15:36	15:54	16:30	16:53	17:31	18:12	19:16	20:46		
	福祉センター下	7:03	7:46	9:07	9:47	10:11	11:09	11:26		12:16	12:43	13:04	13:34	13:58		14:51	15:36	15:54	16:30	16:53	17:31	18:12	19:16	20:46		
	福祉センター（※1）	↓	↓	↓	↓	↓	↓	↓		12:17	↓	13:05	↓	13:59		14:52	↓	15:55	16:31	↓	↓	↓	↓	↓	↓	
	幼児学園	7:04	7:47	9:08	9:48	10:12	11:10	11:27		12:19	12:44	13:07	13:35	14:01		14:54	15:37	15:57	16:33	16:54	17:32	18:13	19:17	20:47		
	中学校前	7:05	7:48	9:09	9:49	10:13	11:11	11:28		12:20	12:45	13:08	13:36	14:02		14:55	15:38	15:58	16:34	16:55	17:33	18:14	19:18	20:48		
	役場前	7:06	7:49	9:11	9:51	10:15	11:13	11:30		12:22	12:47	13:10	13:38	14:04		14:57	15:40	16:00	16:36	16:57	17:35	18:15	19:19	20:49		
	農協前	7:07	7:50	9:12	9:52	10:16	11:14	11:31		12:23	12:48	13:11	13:39	14:05		14:58	15:41	16:01	16:37	16:58	17:36	18:16	19:20	20:50		
	本村港	7:08	7:51	9:13	9:53	10:17	11:15	11:32		12:24	12:49	13:12	13:40	14:06		14:59	15:42	16:02	16:38	16:59	17:37	18:17	19:21	20:51		
	天皇下	7:10	7:53	9:15	9:55	10:19	11:17	11:34		12:26	12:51	13:14	13:42	14:08		15:01	15:44	16:04	16:40	17:01	17:39	18:19	19:23	20:53		
	積浦	7:10	7:53	9:16	9:56	10:20	11:18	11:35		12:27	12:52	13:15	13:43	14:09		15:02	15:45	16:05	16:41	17:02	17:40	18:19	19:23	20:53		
	つつじ荘	7:12	7:55	9:18	9:58	10:22	11:20	11:37	12:29	12:54	13:17	13:45	14:11		15:04	15:47	16:07	16:43	17:04	17:42	18:21	19:25	20:55			
	町営バス終点「つつじ荘」 ベネッセアートサイト直島 場内シャトルバスへの乗り換え地点																									
つり公園（※2）	7:14	7:57						↓																		
地中美術館（※3）								12:11																		

ベネッセアートサイト直島 場内シャトルバス時刻表	つつじ荘		9:30	10:05	10:30	11:25	11:45		13:00	13:25	13:55	14:25		15:10	15:50	16:15	16:52	17:17	17:50
	ベネッセハウス ミュージアム下		9:33	10:08	10:33	11:28	11:48		13:03	13:28	13:58	14:28		15:13	15:53	16:18	16:55	17:20	17:53
	李禹煥美術館		9:35	10:10	10:35	11:30	11:50		13:05	13:30	14:00	14:30		15:15	15:55	16:20	16:57	17:22	17:55
	地中美術館		9:37	10:12	10:37	11:32	11:52		13:07	13:32	14:02	14:32		15:17	15:57	16:22	16:59	17:24	17:57

※繁忙期など時間が変わる場合があります。現地にて必ずご確認ください。

● …船便に接続している時間です。宇野港行の乗船券（往復乗船券を含む）をお持ちの方は、本村港発の船でも利用可能です。

■ …3～9月のみ運行

※1…福祉センターへは、月曜日及び年末年始は行きません。

※2…つり公園へは、火曜日及び12/16～1/14の期間は行きません。（火曜日が祝祭日の場合は運行し、翌水曜日に運休）

※3…地中美術館へは、休館日には行きません。

日新タクシー：0120-8415-24（事前予約可）営業時間8:30頃～22:00頃

直島にはタクシーが原則1台しかありません。ご利用の際は、上記の電話番号にご連絡ください。

航路（島外とのアクセス）

岡山へ

玉野市宇野港まで船で約15～20分。
 港は宮浦港と本村港、港が2つあるのでご注意ください。
 宇野港から宇野駅までは徒歩4分。
 岡山駅まではJR宇野みなと線と両備特急バスが運行しています。

香川（高松）へ

高松市高松港までフェリーで約60分、
 高速艇で約30分。
 高松へ車で渡れる最終便は17:00です。
 ご注意ください。



①岡山（宇野港）⇄直島（宮浦港） 四国汽船 所要時間：フェリー 約20分 / 小型旅客船 約15分

フェリー・小型旅客船とも片道 290円 ■…小型旅客船運航（人のみ乗船可） ※1…深夜便別料金片道 580円

宇野発	6:10	6:25	6:30	7:20	8:22	9:22	10:00	11:00	12:15	13:00	13:50	14:25	15:30	16:05	16:30	17:05	18:53	20:25	22:30	0:35(※1)
宮浦発	6:00	6:40	7:50	8:52	9:52	10:25	11:10	12:05	12:45	13:25	14:15	14:55	16:02	16:35	17:35	19:02	フェリー最終 20:25	21:15	22:05	0:15(※1)

②香川（高松港）⇄直島（宮浦港） 四国汽船 所要時間：高松⇒直島 フェリー 約50分 / 高速旅客船 約30分 直島⇒高松 フェリー 約60分 / 高速旅客船 約30分

フェリー片道 520円 / 高速旅客船片道 1,220円 ■…高速旅客船運航（人のみ乗船可）

高松発	7:20	8:12	9:05	10:14	11:30	12:40	15:35	17:05	18:05	20:30
宮浦発	6:45	7:00	8:30	9:07	10:00	11:30	14:20	16:25	フェリー最終 17:00	19:45

【17:00宮浦港発高松行フェリーにご乗船の方へ】

16:13つじ荘発の町営バスが最終の接続になりますので、ご注意ください。

また、16:00地中美術館発のシャトルバスに乗りなかつた場合は、宮浦港まで徒歩で移動（約30分）すれば間に合う場合もあります。

③岡山（宇野港）⇄直島（本村港） 四国汽船 所要時間：約20分

すべて小型旅客船（人のみ乗船可）片道 290円

宇野発	7:25	11:55	16:50	17:45	18:35
本村発	6:45	7:55	12:30	17:20	18:10

四国汽船株式会社

問合せ窓口……………TEL:087-821-5100

直島（宮ノ浦）切符売り場 ……TEL:087-892-3104

宇野切符売り場……………TEL:0863-31-1641

④直島(宮浦港)⇄豊島(家浦港)⇄犬島 四国汽船

すべて高速旅客船(人のみ乗船可) 直島⇄豊島片道 620円 / 豊島⇄犬島片道 1,230円 / 直島⇄犬島片道 1,850円

宮浦発	豊島着	豊島発	犬島着	犬島発	豊島着	豊島発	宮浦着
9:20	9:42	9:50	10:15	10:25	→	→	11:02
11:55	12:17	12:25	12:50	13:00	13:25	13:35	13:57
14:35	→	→	15:12	15:20	15:45	15:55	16:17

【直島・本村港 → 豊島・家浦港行小型旅客船について】
時刻表および料金詳細は、株式会社豊島フェリーにお問い合わせください。
高松:TEL. 087-851-4491 豊島:TEL. 0879-68-3375
<http://www.t-ferry.com/>

3/1-11/30 は月・水・木・金・土・日・祝日に運航 12/1-2 月末日は月・金・土・日・祝日に運航

豊島美術館・犬島精錬所美術館、どちらかの美術館が休館の場合は、そちらの島の港には寄港いたしません。

豊島美術館・犬島精錬所美術館が共に休館日の場合は運休いたします。

祝日等で開館曜日が変更された場合は美術館の開館日に合わせて運航致します。

⑤岡山(宇野港)⇄豊島(家浦港)⇄豊島(唐櫃港)⇄小豆島(土庄港) 小豆島豊島フェリー

フェリー・高速旅客船とも 宇野⇄土庄片道 1,230円 / 宇野⇄唐櫃片道 1,030円 / 宇野⇄家浦片道 770円

宇野発	家浦発	唐櫃発	土庄着
—	6:40	6:55	7:15
6:45	7:25	7:45	8:14
8:40	9:05	9:20	9:40
11:10(※1)	11:50	12:10	12:39
11:35	12:00着	—	—
13:25	13:50	14:05	14:25
15:25	16:05	16:25	16:54
17:30	17:55	18:10	18:30
19:30	20:10着	—	—

土庄発	唐櫃発	家浦発	宇野着
—	—	6:00	6:40
7:20	7:40	7:55	8:20
8:40	9:10	9:30	10:09
10:30	10:50	11:05	11:30
—	—	12:30	12:55
13:10	13:40	14:00(※1)	14:39
15:50	16:10	16:25	16:50
17:50	18:20	18:40	19:19
19:25	19:45	20:00着	—

■ …高速旅客船運航(人のみ乗船可)

※1…毎月第1火曜日は危険物運搬のため、岡山(宇野港)～豊島(家浦港)は乗船できません。家浦港から豊島(唐櫃港)経由の小豆島(土庄港)行は乗船可能です。(当日が祝日もしくは天候不良等で運航できない場合、翌日の木曜日に延期)

⑥香川(高松港)⇄小豆島(土庄港) 四国フェリー

フェリー片道 690円 / 高速旅客船片道 1,170円 ■ …高速旅客船運航(人のみ乗船可) ※夜間便 1,550円

高松発	土庄着
6:25	7:25
7:20	8:20
7:40	8:15
8:02	9:02
8:20	8:55
9:00	10:00
9:10	9:45
9:55	10:55
10:00	10:35
10:40	11:15
10:40	11:45
11:20	11:55
11:35	12:42
12:35	13:35
13:00	13:35
13:40	14:15

高松発	土庄着
13:40	14:40
14:20	14:55
15:10	15:45
15:10	16:15
15:50	16:25
16:00	17:00
16:30	17:05
17:10	17:45
17:20	18:25
17:50	18:25
17:50	18:55
18:30	19:05
18:45	19:45
20:20	21:20
21:30※	22:05

土庄発	高松着
6:36	7:36
7:00	7:35
7:30	8:05
7:35	8:37
8:20	8:55
8:35	9:35
9:10	9:45
9:25	10:25
10:00	10:35
10:20	11:25
10:40	11:15
11:20	11:55
11:20	12:25
12:20	13:25
13:00	13:35
13:40	14:15

土庄発	高松着
13:53	14:53
14:20	14:55
14:45	15:50
15:10	15:45
15:45	16:55
15:50	16:25
16:30	17:05
16:30	17:35
17:10	17:45
17:30	18:35
17:50	18:25
18:40	19:45
19:30	20:35
20:10	21:15
20:50※	21:25

⑦香川(高松港)⇄岡山(宇野港) 四国フェリー 所要時間: 約65分

すべてフェリー片道 690円

高松発	7:50	10:35	13:05	17:05	19:50
-----	------	-------	-------	-------	-------

宇野発	6:25	9:15	11:50	15:45	18:20
-----	------	------	-------	-------	-------

Gift

お土産



直島楽市限定

赤かぼちゃポストカード
100円(税込)
全世界で注目を集め続ける
草間彌生の限定ポストカード

塩ドーナツ

6個入り/450円(税込)
「SOLASHIO」を練り込んだミ
ネラルたっぷりのドーナツです。



塩きんつば

9個入り/680円(税込)
中はつぶあんで、甘さは控え目。
ほのかに塩味のきいたやさしい味。



塩サイダー

200ml/230円(税込)
甘さと塩分が程よく
マッチして、さっぱり
としたのどごしです。



塩大福

9個入り680円(税込)
甘いクリームの中にほんのり塩味の
絶妙なハーモニー。

島の海水と太陽と愛情で
できたこだわりの天日塩



**SOLA
SHIO**
完全天日産
直島太陽塩



袋入り/500円(税込90g入り) ピン詰め/500円(税込65g入り)

瀬戸内の温暖な気候や、豊かな海水などの自然の恵
み。そして昔、島で盛んに行われていた製塩技術を活
かし、直島つり公園・塩製造所にて太陽の日差しをし
っとり浴びて創り出された「SOLASHIO(ソラシオ)」。
この塩の中には、カルシウムが豊富に含まれており、
ほんのり甘みも感じられる逸品です。

海の駅「なおしま」直島楽市

9:00~18:00 年中無休(問/直島町観光協会087-892-2299)直
島で製造している完全天日塩「SOLASHIO」をはじめ、直島のオリ
ジナル商品も取り揃えています。

販売所

Activities

体験

町営 直島つり公園



固定栈橋、磯釣り場などがあり、
釣竿の貸し出しや餌の販売を
行っています。
安全な釣り公園で、皆様そろって
海釣りをお楽しみください。

開園時間

7:00~17:00
5~11月の土日祝限定(11:30~14:00)で「タイの
お刺身定食(1,000円)」を提供しています。ご予約
も可能です!

休園日

火曜(但し、火曜日が祝祭日の場合は翌日が休園
日となります。)、12月16日~翌年1月14日

ご利用料金

釣料は入園料を含みます。

区分	大人 16歳~	小人 6~15歳	幼児 ~5歳
基本釣料	1,500円	600円	
半日釣料 ※1	1,000円	400円	無料
入園料 ※2	100円	50円	

問い合わせ

直島つり公園管理事務所 087-892-2891

備考

- 貸釣竿 500円
- えさ 250円~500円
- ※1 7:00~12:00または12:00~17:00
- ※2 釣りをされる方の付き添いやお散歩にどうぞ
- ◎中学生未満は、保護者同伴または引率者がい
なければ入園できません。◎1人につき竿は2本ま
でお願いします。◎つじ荘より先の道幅は大
変狭くなっているため大型車両の通行が出来ま
せん。◎大型車両でお越しの方はつじ荘駐車
場に車を停めてご来園ください。(徒歩5分)

ふるさと納税

直島町では、直島町外に住所を有する個人の方が、1回1万円以上の直島応援寄附金
(ふるさと納税)をしていただいた際に、心ばかりのお礼として記念品を贈呈させていた
できます。



【直島特産品詰合せ】

【直島オリジナルグッズセット】

上記の商品以外にも直島オリジナル草間彌生南瓜オブジェや純金カレンダー、
美術館オリジナルグッズなど直島の逸品を取り揃えました。小さい直島町が
世界に通じる「環境の島」「アートの島」として、これからさらに大きく羽ばたく
ために、全国の皆様の温かい応援をよろしくお願ひ申し上げます。

詳しくは

さとふる

検索

発行

NPO法人 直島町観光協会

TEL.087-892-2299

FAX.087-892-2210

E-mail. info@naoshima.net